

MESA

CAMPESINA

UNIDAD DE RESTITUCIÓN DE TIERRAS

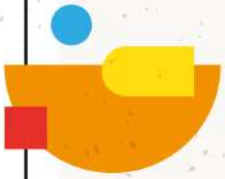

ANTECEDENTES



¿QUÉ ES LA CIRCULAR CAMPESINA?

Es un documento interno que contiene los lineamientos para la construcción de una ruta, que permita fortalecer la atención en restitución de tierras a comunidades, organizaciones campesinas y de trabajadores rurales.

¡ENTRE TODOS Y TODAS CONSTRUIMOS LA RUTA!



¿PARA QUÉ CREAR UNA RUTA CAMPESINA?



- 1 Para reconocer a la población campesina y trabajadora agraria como sujetos de especial protección.
- 2 Para brindar especial atención a la comunidades y organizaciones campesinas víctimas de abandono forzado y/o despojo de tierras, de acuerdo a la Ley de Víctimas y Restitución de Tierras.
- 3 Para identificar las dimensiones: política, social, económica y cultural del movimiento campesino.
- 4 Para avanzar hacia el acceso a los derechos fundamentales, a la justicia social, vida digna, una sociedad justa y en paz para el campo y sus habitantes.

¡ENTRE TODOS Y TODAS CONSTRUIMOS LA RUTA!

MESA
CAMPESINA
UNIDAD DE RESTITUCIÓN DE TIERRAS





MESA

CAMPESINA

UNIDAD DE RESTITUCIÓN DE TIERRAS

¿CUÁL ES EL ALCANCE DE LA CIRCULAR DE RUTA CAMPESINA?

- Potenciar la relación entre la URT y los procesos comunitarios de las comunidades campesinas.
- Ajustar los proceso y procedimientos de la URT para identificar las particularidades de los colectivos campesinos y trabajadores agrícolas en la ruta de la restitución de tierras.
- Constitución de la Mesa Permanente de Trabajo de Trabajo de Organizaciones Campesinas.



¡ENTRE TODOS Y TODAS CONSTRUIMOS LA RUTA!



MESA

CAMPESINA

UNIDAD DE RESTITUCIÓN DE TIERRAS

¿QUÉ ES LA MESA PERMANENTE DE TRABAJO DE ORGANIZACIONES CAMPESINAS?

Es un espacio de participación vinculante de la URT con las organizaciones campesinas para garantizar su goce efectivo de derechos en el proceso de restitución de tierras.

La mesa contará con la participación abierta a organizaciones campesinas con interés en la retroalimentación e implementación de la ruta campesina.

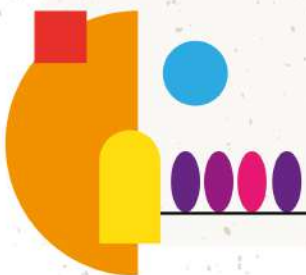

¡ENTRE TODOS Y TODAS CONSTRUIMOS LA RUTA!

MESA

CAMPESINA

UNIDAD DE RESTITUCIÓN DE TIERRAS

¿CUÁLES SON LAS ACCIONES QUE REALIZA LA MESA PERMANENTE DE TRABAJO DE ORGANIZACIONES CAMPESINAS?

- 1 Promueve estrategias de socialización de la ruta.
- 2 Diseña pretensiones orientadas para reconocer el daño colectivo y promover su reparación integral.
- 3 Estudiar y analizar casos particulares para determinar su priorización en la aplicación integral de la ruta campesina.

¡ENTRE TODOS Y TODAS CONSTRUIMOS LA RUTA!

